



# **La gestione del dolore addominale**



# Sintomi di allarme

- Rettorragia, SOF positivo, anemia
- Calo ponderale
- Stipsi ostinata non responsiva al trattamento, insorgenza recente
- Sintomi notturni
- Familiarità per cancro colo-rettale ed IBD
- Assunzione recente di antibiotici
- Segni di allarme all'esame obiettivo (febbre, masse addominali)
- Età > 50 anni
- Insorgenza recente dei sintomi
- Sesso maschile
- HIV/AIDS

Am.Col.Gastroent.; British Soc.Gastroent.; EPAGE II



# Dolore/discomfort addominale ricorrente con alterazione delle funzioni intestinali

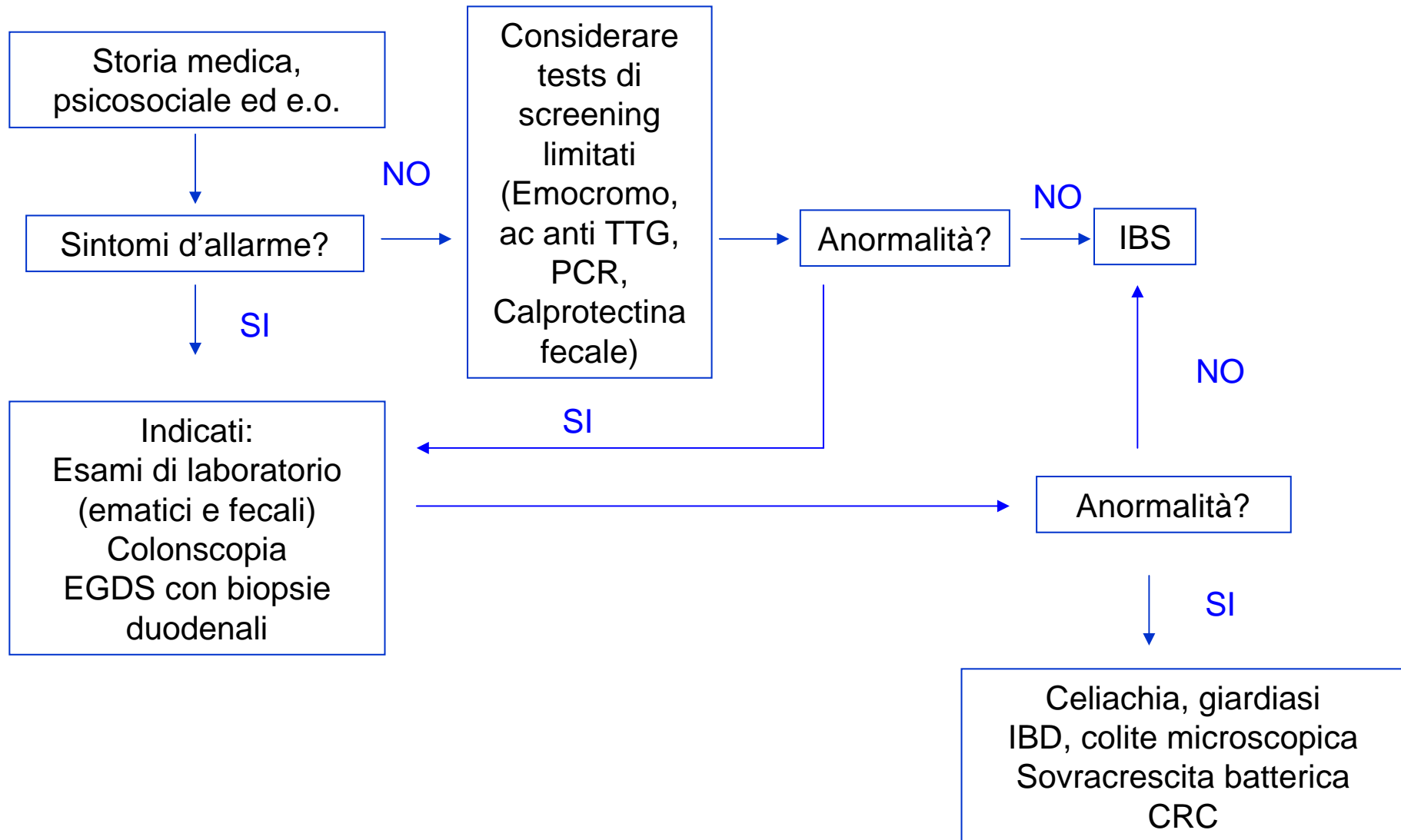



# Dolore addominale ricorrente

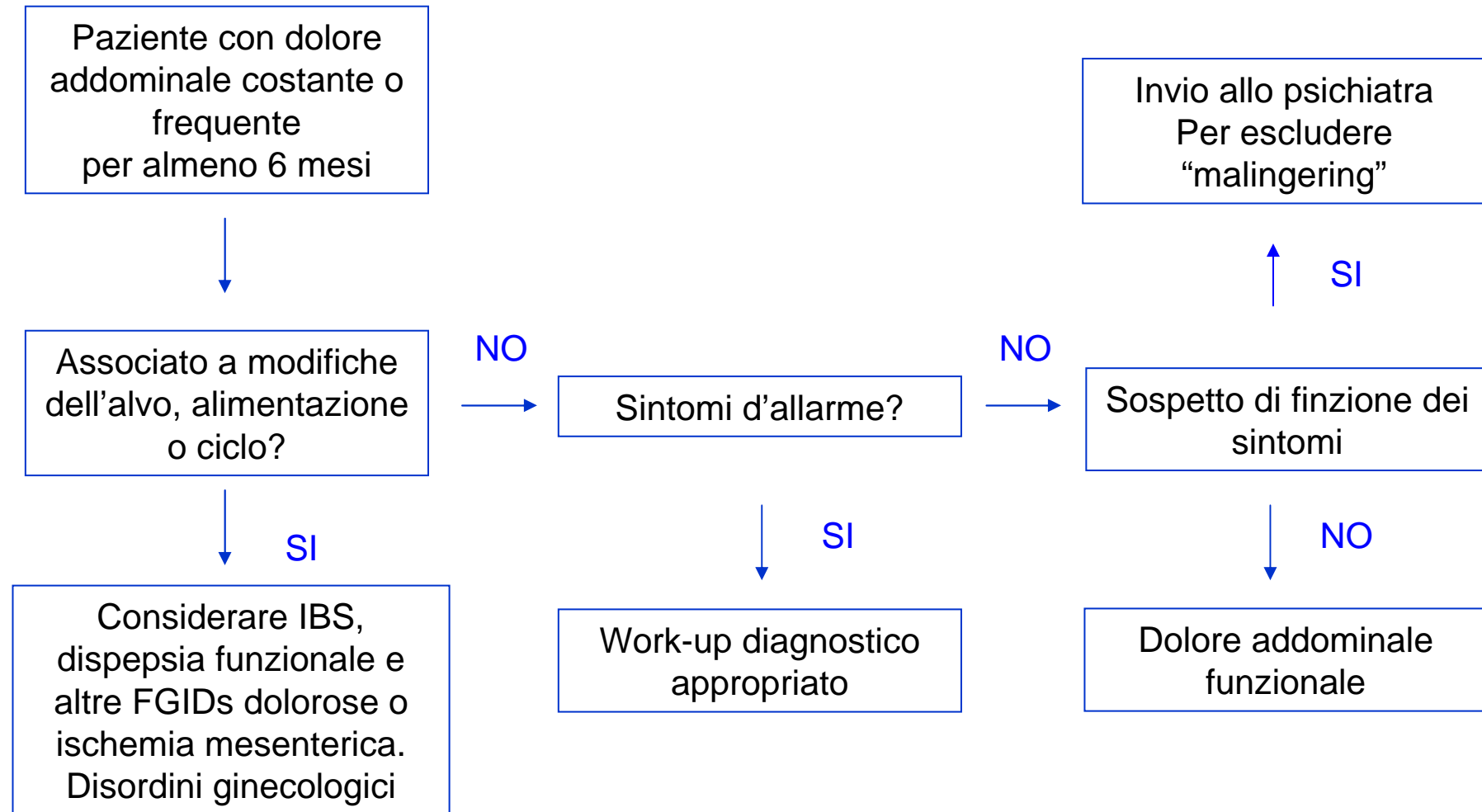



# Ruolo della calprotectina fecale

