

Spunti operativi per la gestione della sicurezza

Chiara Anselmi

Belluno, 23 novembre 2012



Non ci sono problemi,
tu dimmi quello che devo fare
e io lo faccio!



Pino La Lavatrice – Colorado Cafè

SGS E MOGS: ARRIVANO I MOSTRI?



SGS

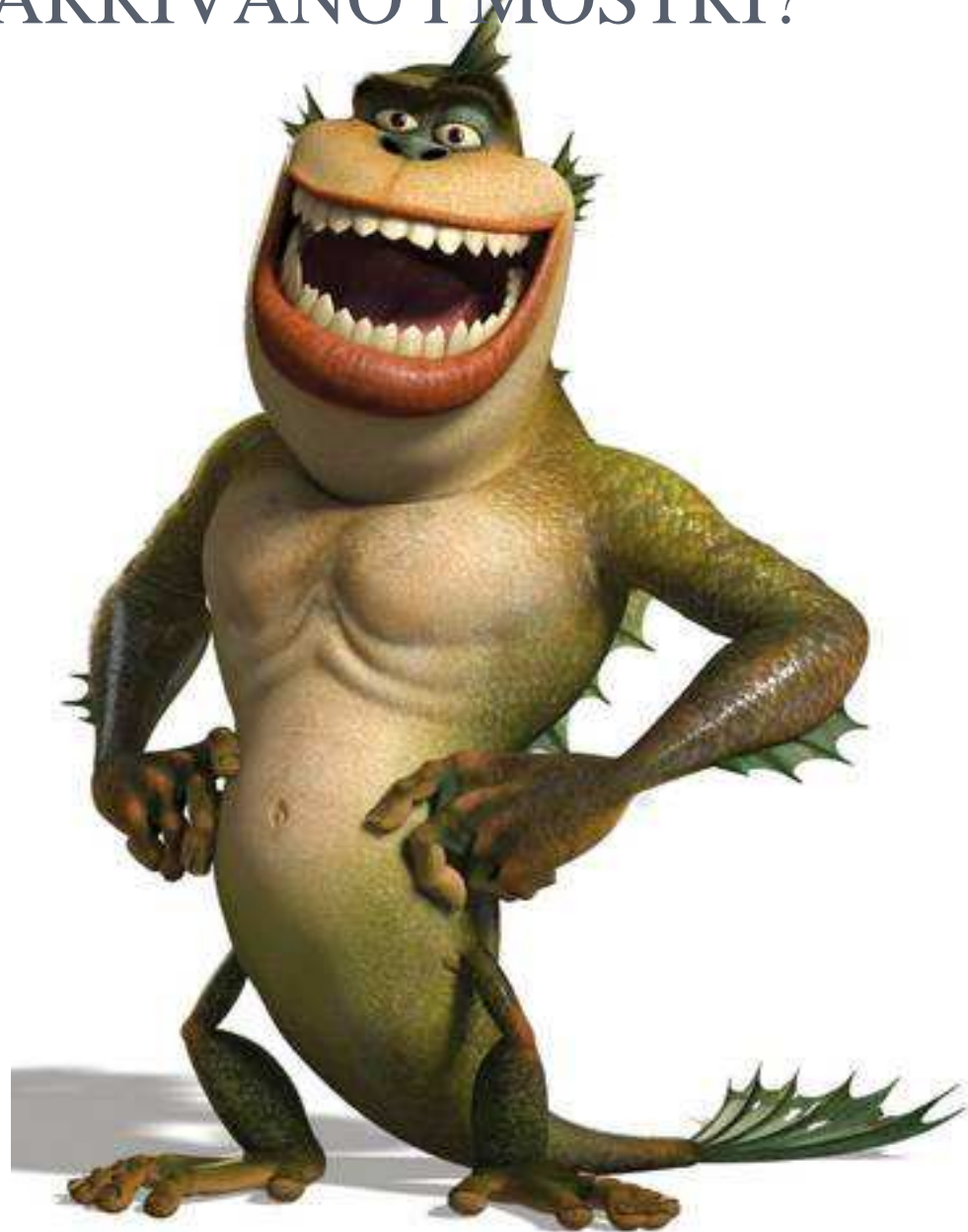

MOGS

SGS E MOGS:
UNA NUOVA TASSA ASSURDA SULLA
SICUREZZA?



**SGS E MOGS:
NOVITA' CHE SI MANGERANNO ALTRE RISORSE
DELLE AZIENDE?**



**NO, RILASSIAMOCI UN
PO'...**



SGS È...

**1. VALUTARE,
RIFLETTERE ,
PIANIFICARE
PRIMA DI AGIRE
ED INVESTIRE**

P

**2. REALIZZARE
QUANTO SI E'
DECISO**

D

**4. CAMBIARE O
MIGLIORARE LE
AZIONI NON
EFFICACI**

A

**3. CONTROLLARE I
RISULTATI E
L'EFFICACIA
DELLE PROPRIE
AZIONI**

C

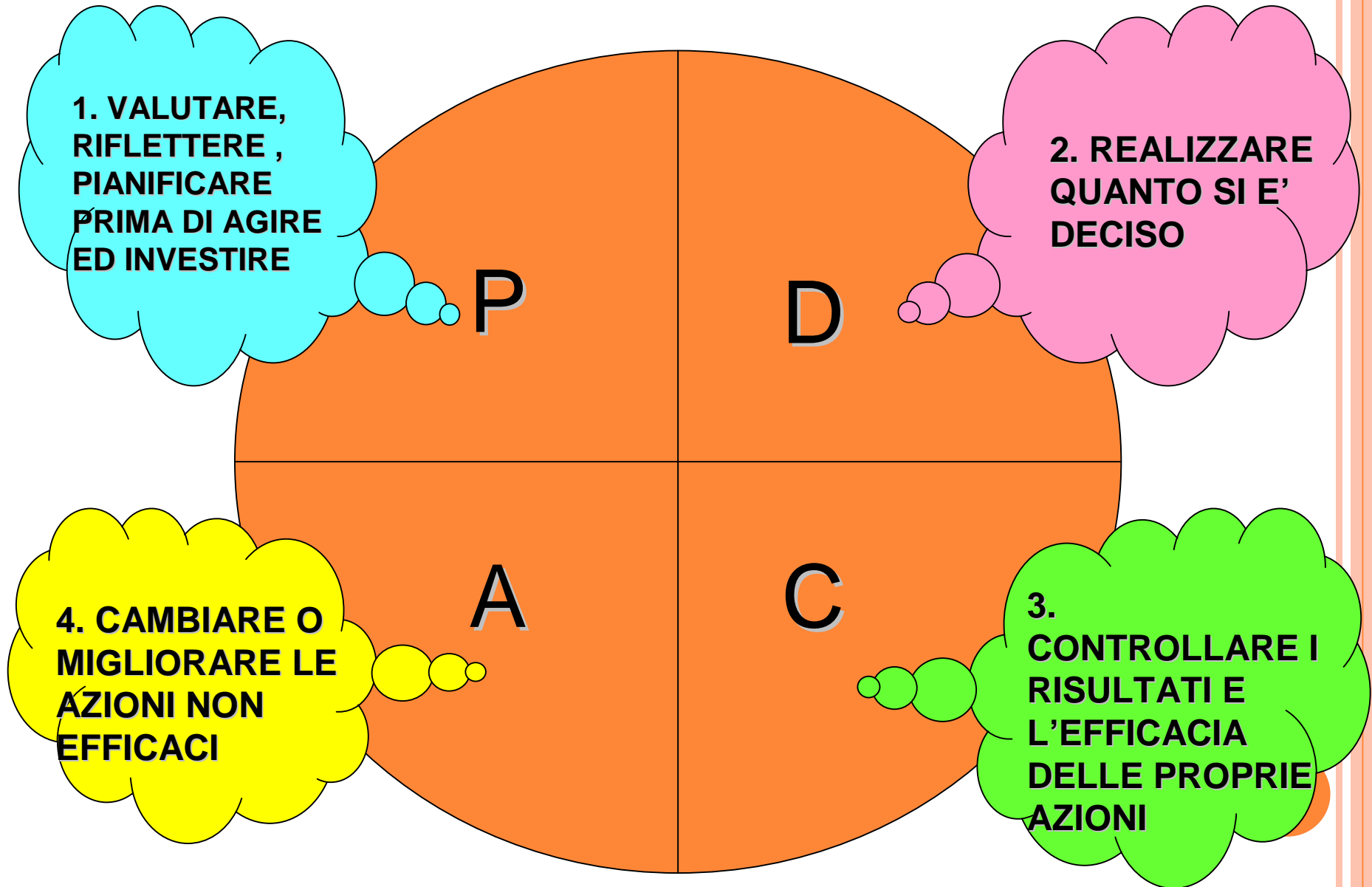

30

Organizzazione e gestione: nulla sia lasciato al caso, ma valutato, controllato e migliorato continuamente

Sistema aziendale... Articolazione di funzioni: ognuno dia il proprio contributo consapevole, fattivo e attivo

Registrazione: ogni attività sia documentata e quindi valorizzata, verificabile e dimostrabile

Competenze tecniche: ognuno faccia al meglio ciò che sa fare

Verifica, valutazione, gestione e controllo del rischio: la conoscenza sia usata per capire e risolvere, e anche imparare dagli errori per migliorarsi continuamente.

AFFRONTARE IL RISCHIO COME OPPORTUNITÀ DI CRESCITA DELL'INTERA ORGANIZZAZIONE

Sistema disciplinare: i comportamenti sbagliati siano corretti promuovendo la consapevolezza dell'errore e la condivisione della correzione

Sistema di controllo: la verifica non autoreferenziale dei risultati raggiunti e delle necessità/opportunità di correzione e miglioramento



MOGS: COSA È? – *ALCUNI CONSIGLI*



1. RISPETTARE GLI OBBLIGHI DI LEGGE IN MODO EFFICACE ED EFFICIENTE, *SENZA INVENTARSI SEMPRE* QUALCOSA DI NUOVO, DI “IN PIU””
(*GUADAGNARE DALLA SICUREZZA SI PUO’!*
IMPARARE A FARCELA DA SOLI PURE!)



MOGS: COSA È? – *ALCUNI CONSIGLI*



2. *SCOVARE* CIO' CHE E' GIA' STATO FATTO E SCRITTO, *VALORIZZARLO* RISPETTO ALLE NOVITA' LEGISLATIVE



MOGS: COSA È? – *ALCUNI CONSIGLI*



3. *NON INCREMENTARE* IL PESO BUROCRATICO DELLA SICUREZZA CON DOCUMENTI INUTILI ED INGESTIBILI.

USATE BENE LA DOCUMENTAZIONE CHE C'E' GIA' E SE POSSIBILE SEMPLIFICATELA!



L'HO GIA' ADOTTATO?!?

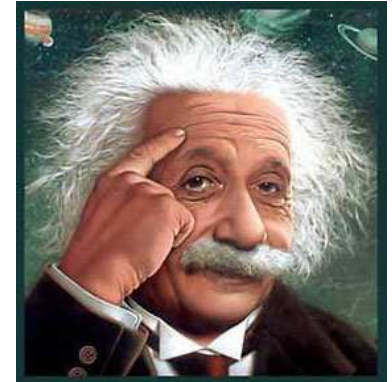

COMMA 1 LETT. A: RISPETTO DEGLI STANDARD TECNICO – STRUTTURALI DI LEGGE (DICHIARAZIONI, CERTIFICAZIONI, DVR)

COMMA 1 LETT. B: VALUTAZIONE DEI RISCHI (DVR PER TUTTI DAL 01.01.2013!)

COMMA 1 LETT. C: EMERGENZE (ADDETTI ANTINCENDIO E PROCEDURE), PRIMO SOCCORSO (ADDETTI PRIMO SOCCORSO E PROCEDURE), APPALTI (ART. 26 E TITOLO IV!),
...



**IL MOGS FORSE CE L'HO GIÀ, L'HO GIÀ?
ADOTTATO?!?**

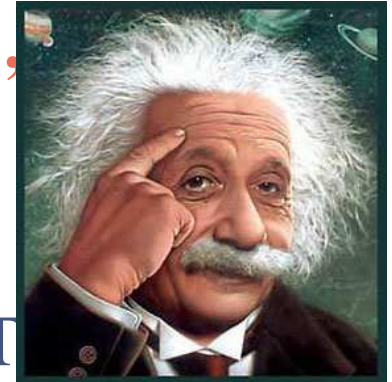

**COMMA 1 LETT. D: SORVEGLIANZA SANITA'
(ATTIVITA' DEL MEDICO COMPETENTE
CONSULENTE PER LA SALUTE!)**

**COMMA 1 LETT. E: INFORMAZIONE E
FORMAZIONE (ACCORDO STATO-REGIONI
11.01.2012!)**

**COMMA 1 LETT. F: VIGILANZA (BRAVI I
PREPOSTI!!)**

ETC...



IL MOGS: PUNTI DI ATTENZIONE E VERE NOVITA'!!!

(LETTERA CIRCOLARE MINISTERO DEL LAVORO 11.07.2011)



SISTEMA DI CONTROLLO: AUDIT E RIESAME
CONDIVISI CON I LIVELLI GERARCHICI
EVENTUALMENTE SOPRASTANTI IL DATORE
DI LAVORO!!!

SISTEMA DISCIPLINARE: PROVVEDIMENTI
PER TUTTI I SOGGETTI AZIENDALI DELLA
PREVENZIONE (ANCHE DL!!!!) E FORNITORI
ESTERNI DI BENI E SERVIZI



IL MOGS: PUNTI DI ATTENZIONE E VERE NOVITA'!!!



IL MOGS PRIMA DELL'INFORTUNIO/MP:

**EFFICACIA ESIMENTE DELLA
RESPONSABILITA'**

**(ART. 30 D. LGS. 81/08 E ART. 25-SEPTIES D. LGS.
231/01)**

IL MOGS DOPO L'INFORTUNIO/MP:

**RIDUZIONE DELLA SANZIONE PECUNIARIA
(ART. 12 D. LGS. 231/01)**



IL MOGS: PUNTI DI ATTENZIONE E VERE NOVITA'!!!



**ADOZIONE DEL MOGS -> IL DVR COME
MANUALE DI ORGANIZZAZIONE E GESTIONE
DELLA SICUREZZA!!**

(NOTA: ART. 28 COMMA 2 LETT. D D. LGS. 81/08
E SMI)

EFFICACE ATTUAZIONE DEL MOGS

**-> VERIFICHE PERIODICHE E MODIFICHE
(AGGIORNAMENTO MOTIVATO) DEL MOGS**

**-> SISTEMA DISCIPLINARE (DEFINITO E
APPLICATO)**

(ART. 7 D. LGS. 231/01)



Con la giusta chiave di lettura si può cogliere il valore profondo di ogni cosa, anche di quelle apparentemente brutte

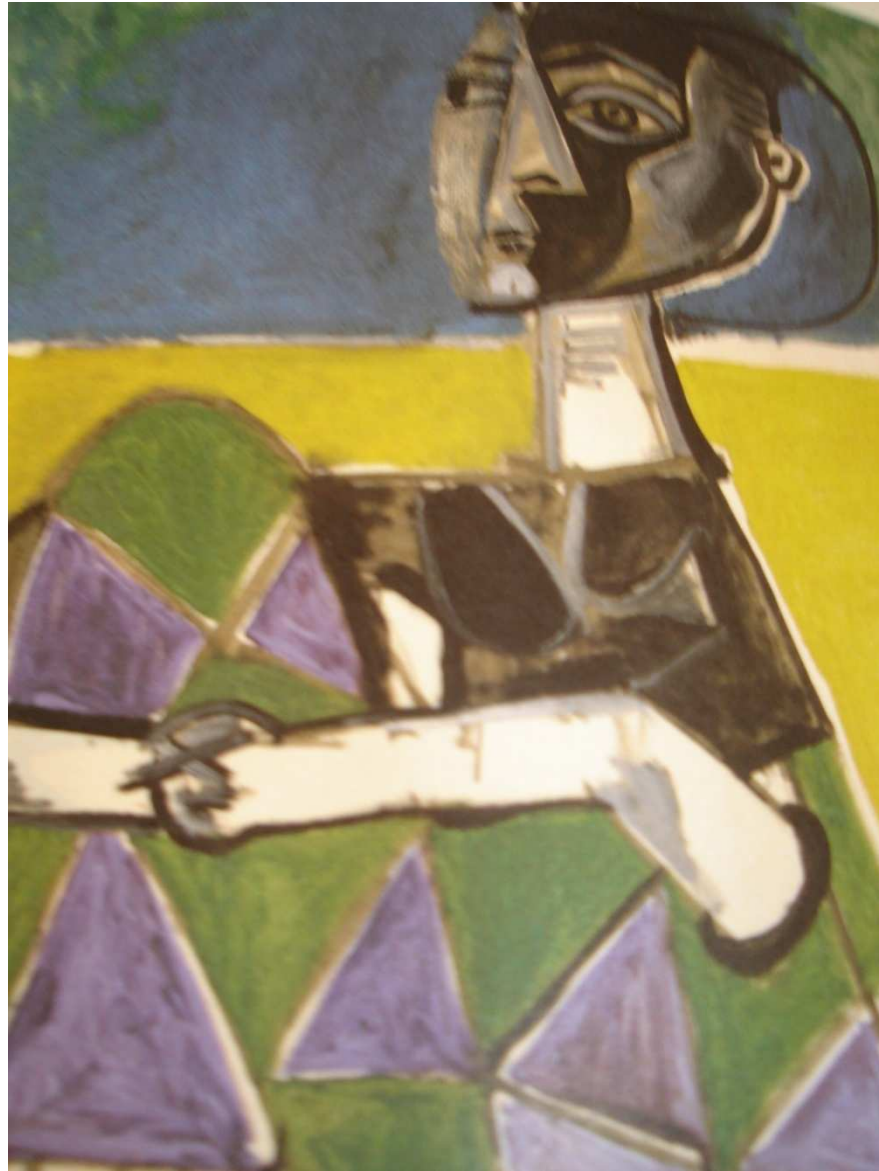

Pablo Picasso – Museo Picasso di Malaga



“Gli errori, come pagliuzze, galleggiano
sulla
superficie: chi cerca perle deve tuffarsi
nel profondo”

*(John Dryden - Alwinkle, 19 agosto 1631 – Londra, 12 maggio 1700. Poeta,
drammaturgo, critico letterario e traduttore inglese)*



GRAZIE DELL'ATTENZIONE

