

# Organismo Provinciale di Coordinamento per la Prevenzione e la Vigilanza sul Lavoro



**“I progetti di promozione della cultura della salute e sicurezza sul lavoro a sostegno di imprese e lavoratori”**

**17 aprile 2019**

**9.00 - 13.00 Sala Riunioni Ospedale San Martino Belluno**

# Promozione della salute

E' il processo che consente alle persone o imprese di esercitare un maggiore controllo dei fattori determinanti della salute e, di conseguenza, di migliorare la propria salute.

Lo scopo, quindi, è quello di attivare un processo di sviluppo e mantenimento di cambiamenti a livello personale, organizzativo e politico-istituzionale, finalizzato a facilitare lo sviluppo della salute.

## **La Promozione della Salute nei luoghi di lavoro**

**È la combinazione degli sforzi congiunti realizzati dai datori di lavoro, lavoratori, Istituzioni e società per migliorare la salute e il benessere della persone nei luoghi di lavoro**

# Organismo Provinciale di Coordinamento per la prevenzione e vigilanza sul lavoro

## **Coordinamento:**

- Direttore Generale ULSS n. 1 Dolomiti, che lo esercita per tramite del Direttore del Servizio SPISAL

## **Componenti:**

- Direttore dell'Ispettorato Territoriale del Lavoro
- Direttore della sede provinciale INAIL
- Comandante provinciale dei Vigili del Fuoco
- Direttore del Dipartimento provinciale INPS
- Dipartimento provinciale ARPAV
- Associazioni di categoria dei datori di lavoro e dei lavoratori
- Rete provinciale delle scuole per la sicurezza

# Organismo Provinciale di Coordinamento per la prevenzione e vigilanza sul lavoro

## Compiti:

- Predisporre programmi di intervento, tenendo conto delle priorità individuate a livello provinciale
- Garantire azioni di coordinamento delle attività di vigilanza e controllo, formazione, informazione e assistenza da erogarsi da parte della PA
- Fornire risposte alle istanze provenienti dal territorio per supportare le aziende a:
  - adempiere agli obblighi di legge
  - migliorare le condizioni di salute e sicurezza nei luoghi di lavoro
  - promuovere la cultura della salute e sicurezza sul lavoro

# Andamento infortunistico

## Provincia di Belluno

*Infortuni accaduti e denunciati. Tutte le gestioni. Provincia di Belluno. Periodo 2012-2017 (banca dati INAIL)*

| GESTIONE                   | 2012         | 2013         | 2014         | 2015         | 2016         | 2017         |
|----------------------------|--------------|--------------|--------------|--------------|--------------|--------------|
| <b>Industria e Servizi</b> | 2.448        | 2.365        | 2.201        | 2.159        | 2.242        | 2.216        |
| di cui mortali             | 6            | 3            | 5            | 1            | 6            | 6            |
| <b>Agricoltura</b>         | 125          | 113          | 117          | 128          | 113          | 105          |
| di cui mortali             | 1            | 0            | 0            | 2            | 0            | 0            |
| <b>per conto Stato</b>     | 584          | 595          | 537          | 478          | 547          | 524          |
| di cui mortali             | 1            | 0            | 0            | 0            | 1            | -            |
| <b>TUTTE</b>               | <b>3.157</b> | <b>3.073</b> | <b>2.848</b> | <b>2.765</b> | <b>2.901</b> | <b>2.845</b> |
| di cui mortali             | 8            | 3            | 5            | 3            | 7            | 6            |

Si tratta di vero calo o è l'effetto della crisi ?

# Andamento infortunistico

## Provincia di Belluno

*Indice di frequenza degli infortuni denunciati su 100 addetti dei principali comparti lavorativi, Gestione Industria e Servizi della provincia di Belluno. Periodo 2012-2017 (banca dati INAIL)*

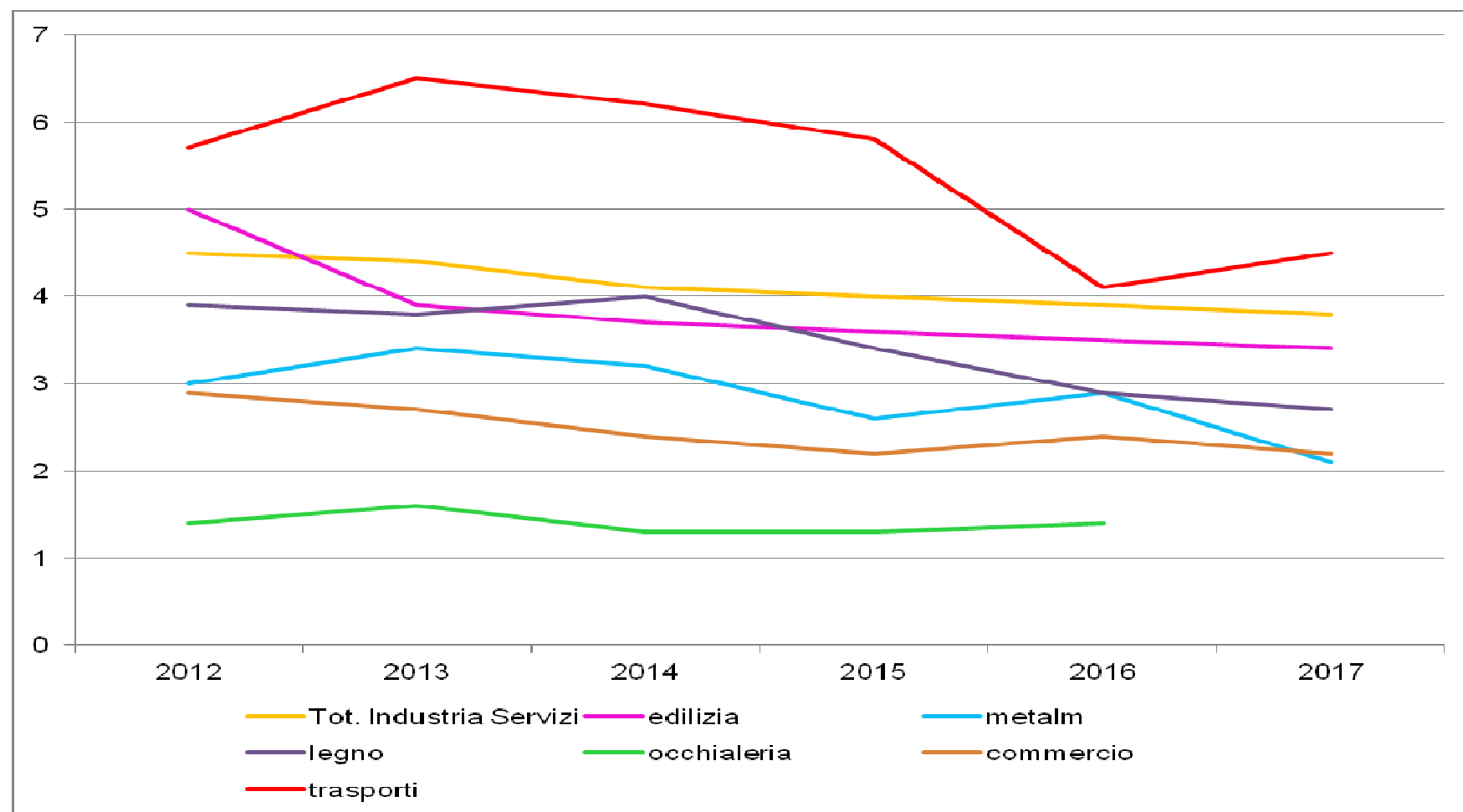

# Andamento infortunistico Provincia di Belluno

**Si tratta di un vero calo nel quinquennio:**

- l'indice di frequenza è passato dal 4,5 del 2012 al 3,8 del 2017
- il settore con il più alto indice infortunistico è quello dei trasporti
- l'edilizia e il legno sono i settori produttivi con la riduzione maggiore
- il metalmeccanico presenta invece un rialzo nel 2016, poi rientrato nel 2017

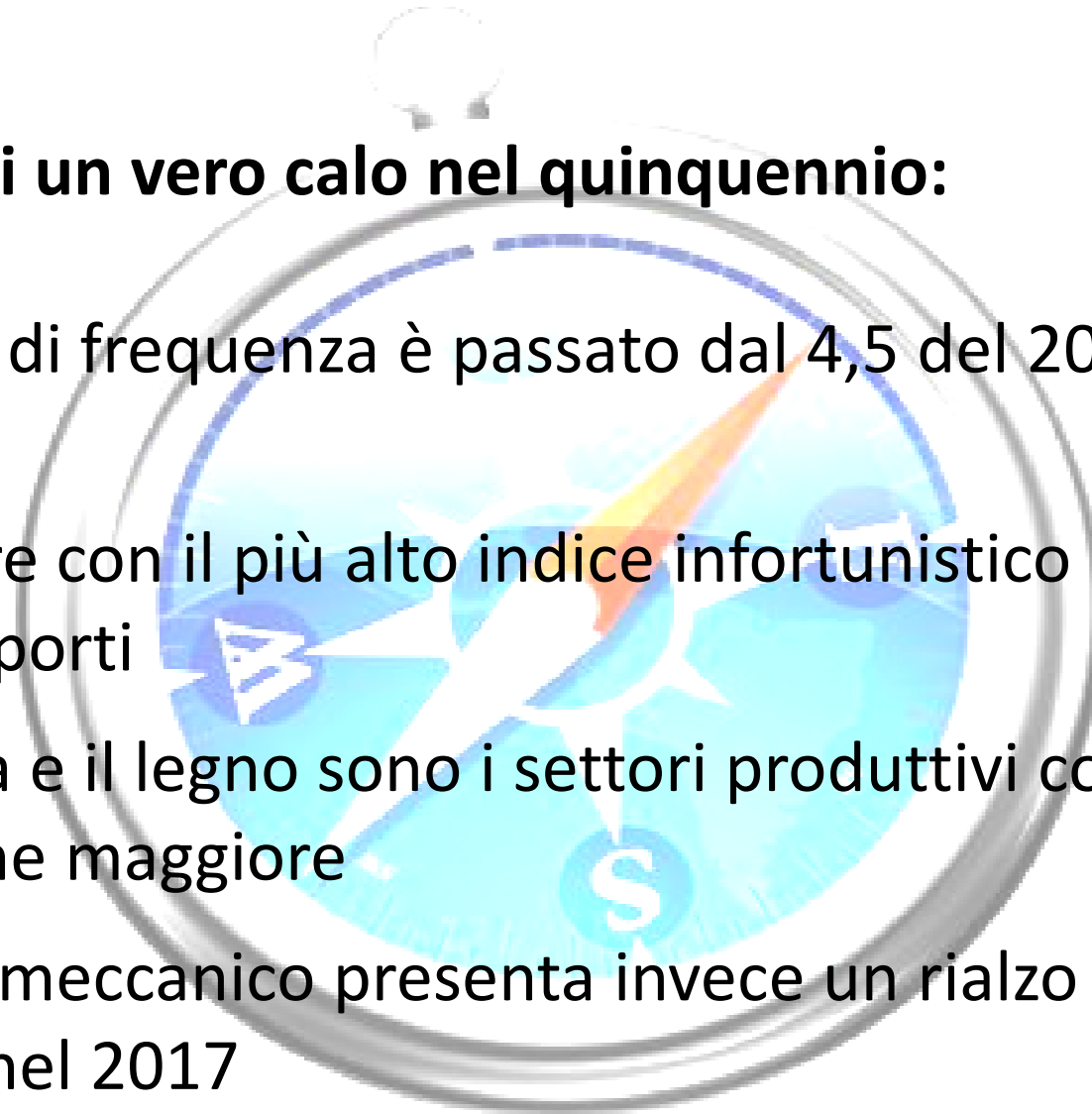

# Andamento delle Tecnopatie

## Provincia di Belluno

*Segnalazioni di sospette malattie professionali pervenute allo SPISAL*  
*Periodo 2000-2018*

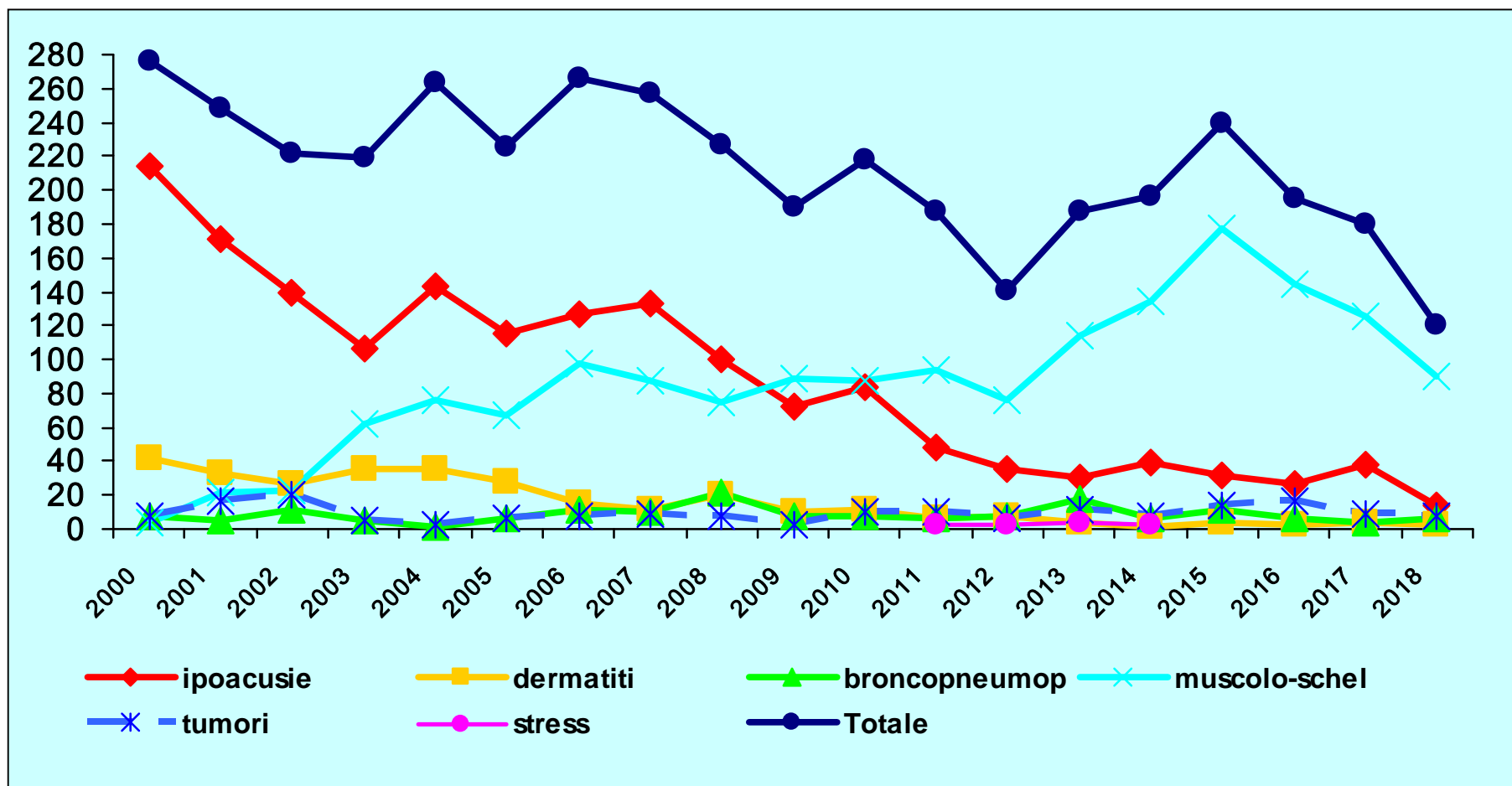

# Attività di Assistenza dello SPISAL anno 2017

## Interventi di assistenza effettuati anno 2018

|  |            |
|--|------------|
| Assistenza/sportello informativo   | <b>169</b> |
| Assistenza/ sportello di ascolto per il disagio psicosociale Stress-Lavoro-Correlato | <b>23</b>  |
| Ore di formazione  | <b>53</b>  |
| Incontri con ditte, associazioni, scuole   | <b>4</b>   |
| Convegni/seminari  | <b>2</b>   |
| Pareri preventivi/autorizzazioni   | <b>152</b> |

# Attività di Vigilanza dello SPISAL anno 2018

## Interventi di vigilanza effettuati anno 2018

|                      |            |
|----------------------|------------|
| Aziende controllate  | <b>580</b> |
| Cantieri ispezionati | <b>192</b> |
| Sopralluoghi         | <b>683</b> |

## Provvedimenti adottati anno 2018

|                                     |           |
|-------------------------------------|-----------|
| Verbali prescrizione (D.Lgs 758/94) | <b>89</b> |
| Verbali illeciti amministrativi     | <b>6</b>  |
| Verbali di disposizioni             | <b>32</b> |

- **Nel 15% sono state riscontrate delle violazioni**
- **Nel 5% sono state fornite indicazioni migliorative**
- **Nel restante 80% la situazione è risultata regolare**

# Attività di Vigilanza dello SPISAL anno 2018

## Interventi di vigilanza effettuati anno 2018

|                      |            |
|----------------------|------------|
| Aziende controllate  | <b>580</b> |
| Cantieri ispezionati | <b>192</b> |
| Sopralluoghi         | <b>683</b> |

## Provvedimenti adottati anno 2018

|                                     |           |
|-------------------------------------|-----------|
| Verbali prescrizione (D.Lgs 758/94) | <b>89</b> |
| Verbali illeciti amministrativi     | <b>6</b>  |
| Verbali di disposizioni             | <b>32</b> |



- Nel 15% sono state riscontrate delle violazioni
- Nel 5% sono state fornite indicazioni migliorative
- Nel restante 80% la situazione è risultata regolare